Junky News

VOL.2 JUNK CITY FREDAG SEPTEMBER 2 1867 NR43

Taggtråden splittrar senaten

I veckan hölls en av många heta debatter rörande taggtrådsfrågan. Senator Thomas McEwan, en av de största motståndarna mot taggtråd, debatterade mot Senator Anne White som är en av de starkaste förespråkarna. Läget i senaten just nu är sådant att det är lika många röster för som emot införandet av ett förbud mot att det ska vara tillåtet att hägna in sina ägor med taggtråd.

Så länge läget är oförändrat är det upp till varje borgmästare att besluta i frågan. Detta gör frågan ytterligare mer infekterad ute i landet där stora ranchägare runt om i delstaten agiterat för ett förbud mot taggtråden som skulle hindra boskapen från att röra sig fritt över stora områden. Att tillåta taggtråden skulle innebära dödsstöten för flera ranchägare och även driva upp priset på kött.

Många småbönder nära Junk City har tagit sig in till staden och anordnat arga protester mot att dom inte får skydda sin mark med taggtråd. Detta har i sin tur medfört att Junk Citys egen sheriff har vid ett par tillfällen behövts tillkallats för att lugna massorna.

Krav på lag och ordning

Minnekapis guvernör Nathan Johnston har tröttnat på laglösheten som råder i delstaten.

"Vår delstat ska vara en plats för hederliga amerikanska medborgare som vill bidra till att bygga ett gudfruktigt samhälle och en blomstrande ekonomi, inte för banditer och patrask" framförde han högljutt i ett offentligt anförande i samband med invigningen av ett nytt högkvarter åt countysheriffen.

"Särskilt vill jag uppmärksamma laglösheten i Slow River. Det är dags att en ny borgmästare där tar tag i saken. Jag har personligen uppmanat delstatsparlamentet att stifta en lag som gör borgmästare personligen ansvariga för om en stad förfaller i laglöshet." avslutade Guvernör Nathan Johnston.

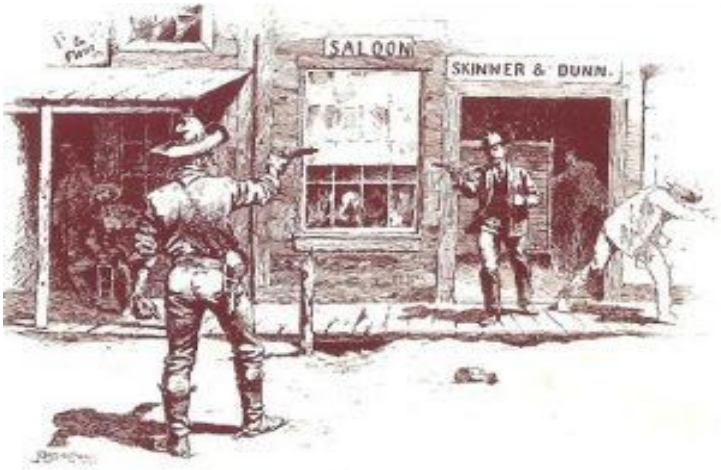

Berömd författare på besök

Den berömde författaren Philippe Beauregard, har setts på rundresa i Minnekapi. Möjligtvis söker han inspiration till en ny spänningsroman. Beauregards senaste tre romaner har alla varit bästsäljare så många är spända av förväntan över vad syskonen Lavoie, hans mest kända karaktärer, ska hitta på härnäst.

Delstatssenatorn Thomas McEwan på rundresa

Delstatssenatorn Thomas McEwan är på resa genom Minnekapi. Resan går via Hugo, Wallace, och Onkley samt avslutar med ett besök i Slow River där han kommer medverka i den nyligen instiftade Slow River Town Fair.

McEwan kommer som egenskap av senator för sitt valdistrikt att hålla ett anförande, och agera domare i Slow Rivers stora poesitävling. Dessutom kommer Senator McEwan att övervaka borgmästarvalet som anordnas i staden.

BESÖK
Doctor Penny Swinn
Specialist på allt inom medicin!
-Speciellt kirurgi, amputation samt extremt vetenskaplig experimentiell behandling.

LITE SWINN FÅR MAN RÄKNA MED!

Inga spår efter Arthur Fords mördare

Mordet på den kände finansmannen och filantropen Arthur Ford är fortfarande inte löst. Ford försvann i samband med en tågresa i september förra året och hans kropp återfanns i oktober i floden nedströms Slow River.

Dpt. Marshall Witts som lett utredningen arbetade tidigt med att det skulle röra sig om en kidnappning eftersom tåget tvingats till en kraftig inbromsning strax utanför Slow River. I samband med detta tros Arthur Ford och hans livvakt ha tvingats under hot av tåget.

Efter det att man hittat Arthurs döda kropp genomborrad med flertalet pilar anses nu att det är indianer som ligger bakom dådet. Teorin stärks av det faktum att kroppen av Arthur Fords vakt som hittades i närheten av järnvägen saknade sitt huvud. Dessutom har fler boskap skjutits i området. Till exempel hos ranchägarna Reynolds. Fallet har således lämnats över till Indianbyrån.

Arthur Fords son, Rupert Ford, har utlyst en belöning om **$2 000** till den som hittar faderns mördare och inlett egna privata undersökningar. Trots den utfästa belöningen och Indianbyråns hårda arbete har man inte kommit Arthur Fords mördare på spåren. Det finns dock hopp att fallet ska kunna få en lösning innan årets slut.

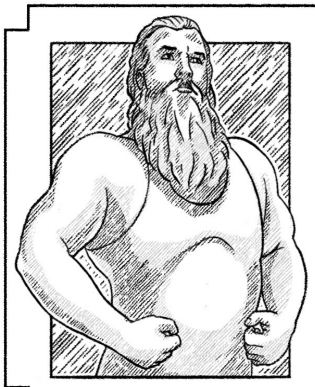
Hvem äro modig nog att utmana verldens starkaste man till boxning?

Circus Crash bjuder in alla till att beskåda en kamp mellan muskler, blod och svett.
Sker lördag kfväll.

Fotografering till förmånliga priser!

Exklusivt erbjudande för boende och besökare i Slow River!

Behöver du en vacker bild att skicka till din käresta? Föredrar du att WANTED-affischen framställer dig från din bästa sida? Vill du ha natursköna Slow River som din alldeles egen bakgrund?

Då ska du söka upp Lumie från McDougallklanen. För endast 50 cent per bild kommer du bli fotograferad av en erfaren och kunnig fotograf med garanterat vackert resultat!

Kostnad för framkallning tillkommer med 4,50 dollar per bild.

Änglamakerskor och abortörer

Härom veckan greps abortören och änglamakerskan Evelyn Nixon i Junk City.

Detta var ytterligare en i raden av abortörer som gripits i Minnekapi sedan förbudet mot dessa infördes.

Nu är det förhoppningsvis slut med denna typ av verksamhet i Junk City. Dock erfar källor till Junky News att det finns kringresande abortörer på landsbygden som inte är lika lätta att arrestera och lagföra, särskilt då det på många ställen saknas en rättrogen sheriff.

Endast hårdare straff och en aktivare sheriffkår kan komma till rätta med denna ohyggliga verksamhet. Var och en bör se sig om och rapportera om liknande verksamhet.

Besökande Ängel

Flertal tillförlitliga ortsbor har nämnt till redaktion att en Ängel har uppenbarat sig under en av den Anglikanska kyrkans gudstjänster.

Kyrkoherde Brown bekräftar uppgifterna och berättar att han ofta har mycket givande samtal med sagda ängel och på så sätt har kunnat dryfta religiösa spörsmål direkt med högre ort.

Redaktionen efterlyser flera vittnesmål och gärna en bild av ängeln i fråga.

DET FINNS ENDAST EN MAN SOM KAN STYRA UPP DENNA CIRKUS

RÖSTA FRANK FIERCE

ER NYA BORGMÄSTARE

ARBETE

erbjudes

Latrintömmare sökes

Fria arbetstider, en omgång kläder per år och en flaska whisky i veckan.

Bostad finnes utanför staden.

Möjlighet till extra inkomster i form av hittelön, då borttappade föremål ibland dyker upp och kan återlämnas till tacksamma ägare.

Vid intresse kontakta redaktionen

Ledare för Adventisterna anhållen

Herr James White, ledare för de beryktade Sjundedagsadventisterna sitter nu åter anhållen i Old Idaho State Penitentiary, Boise.

Dock är det brist på information om orsaken till Herr Whites anhållan.

Vad Junky News har fått till kännedom är att två personer är allvarligt skadade samt att en person befaras vara skjuten till döds efter en livlig diskussion med makarna White.

Adventisterna har spridit sig till alla samhällsskick, från de djupaste kolgruvorna och smutsiga grishus upp till fina salonger där guvernörer och höga statstjänstemän håller supé med kristallglas i handen.

De är allmänt kända att vara hemlighetsfulla samt mycket återhållsamma med att dela information till pressen. Detta för att skydda sina medlemmar till varje pris och att förhindra ryktesspridning.

22 oktober 1844 var dagen då Kristus skulle återkomma till jorden men det är nu år 1867, och ingen Kristus har stått att finna. Kanske är det därför herr White blivit mer lynnig och våldsam och ständigt fastnar i rättvisans klor.

ORIGINAL
SCHULTZ
EST 1845
BAKED BEANS
IN TOMATO SAUCE

Onda krafter i rörelse

Lokal press i Kansas och Missouri meddelar att det förekommer ondska i det öppna.

Spädbarn har bortrövats och återfunnits skändade och avlidna. Enligt tillförlitliga källor har spädbarnen inte varit mänskliga när de har återfunnits. Rykten säger samtidigt att de har omgivits av stark ondska samt att endast kyrkliga representanter av uppenbar utvald natur kunnat närma sig barnen utan att drabbas av vansinne.

Uppgifter säger samtidigt att inte alla spädbarn är återfunna och det finns en risk att barnen har bortförts långväga för det ännu okända syftet. Detta baserat på att ett försvunnet spädbarn från Östra Missouri upphittats i Västra Kansas.

Classified advertisments

Sökes

Äkta hälfter till två bröder.

Krav: tålmodiga.

Eileen Dover

Köpes

Behöver ni pengar? Har du kvar något gammalt från din släkts hemland? **Konst och antika föremål** köpes.

Judge McEvans

Säljes

1 par **skor**—endast använt av 5 barn i varierande ålder

Mrs Smith

Säljes

McEvans hästranch har för närvarande 4 helt inridna hästar till salu. I Januari finns ytterligare sex hästar färdiga för leverans. Intresseanmälan sker till Rut McEvans, long bridge ranch

Säljes

Bättre begagnad **svärmor** säljes!

Trivsamt gråhårig och bra på att sticka tröjor och passa småbarn. Alla tänder i behåll. Lättare gikt i vänster knä. Viss tendens att dra dåliga vitsar.

Kontakta John Johansson Den Äldre

Efterlyses

Vi undrar om någon vet var vår **pappa** är. Han är spårlöst försvunnen. Mamma säger inget. Vi är oroliga.

Rebecka, Sofia, Benjamin, Nathalie, Simon, Levi McEvans

Sökes

Pålitligt **folk** som kan tänka sig jobba med det mesta. Viktigast är att du inte är rädd att hugga i.

Kontakta Kate eller Malcolm Reynolds för mer information.

GREAT VALLEY
BRAND FOODS
PINEAPPLE
HAND PICKED

Missing person

John Walker begav sig i november ut på resa till Slow River. Sedan dess har han inte synts till.

Vi vill ha information av Er som har haft kontakt eller sett honom, innan eller efter försvinnandet.

Vi vill även ha kontakt med Er som kan ha information angående hans försvinnande.

Information kan bytas emot dollars.

En belöning kan erhållas för den som återfinner honom.

Frank Walker

Walker's Trading Post

Gravplundrare

En upprörd anonym medborgare stormade i går in på redaktionen i Junk City.

Medborgaren krävde att myndigheterna genast tar itu med problemet med plundrade gravar som en längre tid härjat i hela Minnekapi.

Medborgaren pekade på det nybyggda barnhemmet, Den Heliga Moderns Vila, där denna arbetat som nunna.

Nunnorna där har ett flertal gånger upptäckt att gravarna från nyligen avlidna har störts. När de sedan i nattens mörker och i beskydd av flera Ave Maria kontrollerat gravarna har flera lik saknat kroppsdelar. Främst har skallar plundrats.

Nu kräver den anonyma medborgaren att alla kristna sheriffer tar tag i saken och reder ut vilka som stjäl kroppsdelar. Medborgaren misstänker starkt att någon kult varit i farten och kräver att all annan religion än hederlig katolicism skall kontrolleras och begränsas. Medborgaren framför att denne har fått nog av alla dessa olika former av protestanter och andra hädare.
Den Heliga Moderns Vila barnhem återskapades nyligen av frivilliga donationer, främst från goda människorna i Slow River.

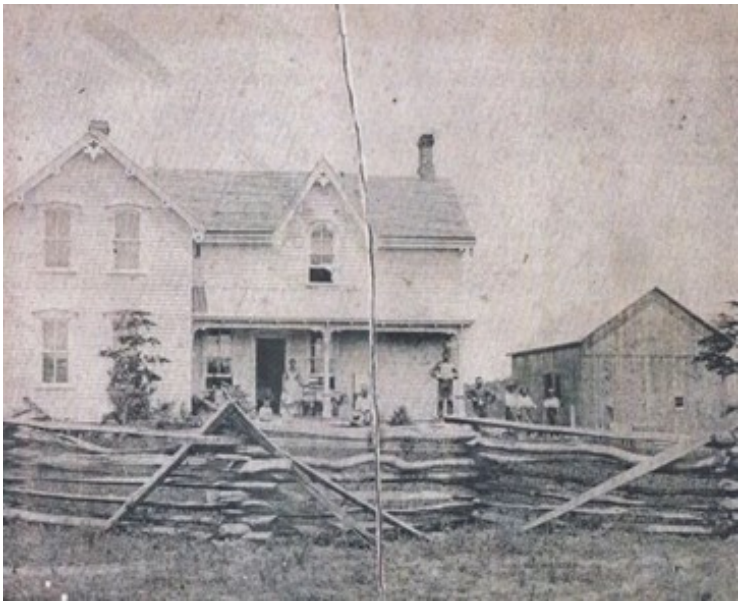

KINGS MEDICINE
Lider du av dålig rygg?
Har du problem med magen?
Är du inte nöjd med din vikt?
"HÄLSA STAVAS KVICKSILVER"
Vi garanterar att alla produkter innehåller kvicksilver och nitroglycerin.
För oss betyder din hälsa allt!

Los Quattro Amorgos närmar sig

Det ryktas att sånggruppen, Los Quattro Amorgos, vilka härrör från Mexiko, närmar sig Slow River.

Los Quattro Amorgos repertoar är känd för att vara ytterst begränsad, bestående enbart av spanska folkvisor. Sångrösterna är öronbedövande. Speltekniken lämnar samtidigt mycket att önska.

Alla åskådare uppmanas att stoppa kåda i öronen!

Bodeckers sjalar
Fryser din fru?
Ge henne en härlig sjal att hänga över axlarna i gåva.
Sjalarna är ordentligt stickade och virkade efter nya och moderna mönster från Idaho i ljuvligt rent och mjukt material.
En sjal från Bodeckers sjalar till det ringa priset av $1 och din kärlek värmer och gör din fru glad och snäll.
Kontakta Elisabeth eller döttrarna Bodecker

Senatorns bror försvunnen

Bartholomew White, brodern till senator Anne White, rapporteras försvunnen.

Mr White sågs senast på affärsresa till Scott City, för ett möte om obetalda hyror. Ett flertal arbetare har inte haft råd att betala hyran för arbetarbostäder som Mr White låtit bygga. Dessa hyres ut till de säsongsarbetare som arbetar med skörden på närliggande plantager, mot en låg kostnad.

Mr Whites fru, Kate White låter hälsa att hon gärna återser sin make med hälsan i behåll och lovar att den som kan hitta honom vid liv kommer att få en belöning på **$1 000.**

RÖSTA FÖR
FRIHET

RÖSTA
FRANK FIERCE
ER NYA BORGMÄSTARE

Kungörelser

Åter fritt leta guld

Förbudet för italienare att leta guld som infördes av den saligvarande senator Jill Cohenour har upphävts. Vi uppmanar befolkningen i Little Italy att inte fira mer än behoven kräver. County Sheriffen har tillfälligt utfärdat alkoholförbud i stadsdelen tills dess att hon kan vara säker på att ingen firar på ett farligt sätt.

Läkarlicens återbördad

Härmed meddelas att prövotiden för allmänläkaren och kirurgen Patric McEvans nu är till ända. Under det senaste året har inga klagomål inkommit gällande dennes medicinska praktik vare sig gällande bemötande, behandlingsmetoder eller utfallet av vidtagna medicinska åtgärder.

Vi finner därför att mr. McEvans åter äger rätt att i alla avseenden utöva läkaryrket i Förenta

staterna samt territorierna.

I ämbetet , signatur, James Bates, chefsläkare, medicinalstyrelsen, Washington, USA.

GREAT VALLEY
BRAND FOODS
PEACHES

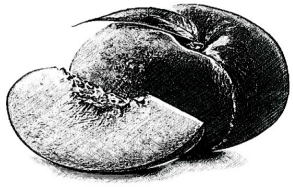

HAND PICKED

Guvernörens otrohetsaffär

Junky News är den första tidningen att rapportera om Guvernör Nathan Johnstons otrohetsaffär med County Sheriff Maria Papaleontiou. Guvernörens hustru Mrs Sara Johnston fann sin make i Papaleontious armar när hon kom hem tidigt från sitt symöte. Fru Johnston hade funnit dem tätt omslingrade i växthuset bakom den stora monsteran. Ursinnig kastade hon en av sina prisbelönta pelargoner i huvudet på Guvernör Johnston innan hon i vredesmod lämnade familjens stora villa. Skandalen har skakat Junk City och flera av Guvernör Johnstons affärsbekanta har redan börjat vända honom ryggen.

Gränsmassaker

Ett flertal kroppar har hittats i en övergiven kyrka en bit in på den mexikanska sidan av gränsen mot Texas. Starka bevis tyder på att flertal av kropparna tillhör före detta konfederationssoldater som terroriserat och begått grova brott i flera delstater.

Stölder från fort

En större mängd förnödenheter rapporteras stulna från fortet Silver Hills. Det handlar bland annat om whiskey och krut till ett värde av hundratals dollar. Då det inte finns några tecken på inbrott, misstänks att någon av soldaterna på fortet har medverkat i stölderna.

Captain William McGilvery, som ansvarar för den interna utredningen söker upplysningar från personer som kan ha information som kan hjälpa till att lösa fallet.

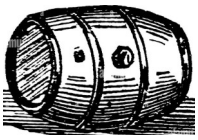

Företagsnytt

Här följer senaste företagsnyheterna i korthet:

- Senaste modet i Denver säger att blått är färgen som gäller till vintern. O'Neals allhandel har fått in ett stort parti blå tygfärg så hugade modelejon gör bäst i att skynda.
- Penter & Son inviger till helgen ett väveri i Hutchinson. Företaget skall specialisera sig på extra hållfast så kallat denim-tyg.
- Det pratas om att Junk City Trading har beställt för mycket salt kött. Kan vi vänta oss billigt kött till vintern? hur påverkar det Minnekapis boskapsuppfödare. Arga medborgare har redan skrivit insändare till Junky News och krävt tull på salt kött i Minnekapi.
- Järnvägen har nu fått ett stickspår till Elle. Stort lycka för sågverken där.
- Det olycksaliga stickspåret i utkanten av Slow River som skapades för att förenkla tågrån kan nu bli lycka för orten. Det talas om att öppna upp och erbjuda marken kring spåret för den lokala industrins behov. Det öppnar upp för snabba och enkla transporter.
- Korv har blivit rätten på allas läppar i Junk City sedan Brünters öppnade sin försäljning.
- Advokat Tenner & Son öppnar upp för fler anställda. Jurister av alla sorter kan anmäla sitt intresse.

Anskar tunnbindare

Finns nu i Slow River med försäljning av tunnor, kar och hinkar i olika storlekar

POTATISBRÄNNVIN

Prova nyheten för i år med Reynolds Ranch förträffliga potatisbrännvin.

Utmärkt både invärtes och utvärtes.

Nya i Slow River del 1

Junky News fortsätter artikelserien om nya i Slow River. Denna gången har redaktionen besökt två familjer.

Familjen Bodecker

Junky News har besökt familjen Bodecker nordväst om Slow River på en skogsbeklädd kulle. Husfinkarna svävar över Junky News när familjen serverar kyld Barley Water på verandan, som den nyblivne husägaren skyndsamt och händigt snickrat ihop.

De synligen välartade fyra flickorna Bodecker, bjuder på syltkakor med en nigning och ett leende. Därefter önskar de oss en god dag och springer iväg på sina upptåg i skog och mark.

Herr Bodecker berättar med bred dialekt att familjen kommer från Idaho Falls där de trivdes men att efter att ha hört talas om Minnekapi, beslutade sig för att flytta till Slow River.

Herr Bodecker berättar att han arbetar för Westcoast Mining Ltd, som har flertal operationer längs hela kusten. Företaget önskar nu etablera sig i området och söka efter guld och andra mineraler. Herr Bodecker säger skrattandes: ”Jag söker å bolagets vägnar ett bra stycke land men även delägare i nyetableringen är av intresse. Om det finns någon person i byn som är modig nog att våga satsa några dollar för att bli ofantligt rik om några år”.

”Här finns hopp”; säger herr Bodecker, ”jag ser hur jag och min familj med Guds hjälp kommer att kunna utveckla både oss själva, Westcoast Mining Ltd och Slow River. Vi går en ljus och god framtid till mötes”.

Kommande borgmästarval kommer på tal. Här framför makarna starka åsikter att det är viktigt för staden att rätt borgmästare av kandidaterna väljs. En som kan föra Slow River framåt och stötta utvecklingen. Det är viktigt att värna om gamla ideal och att Gud är och bör vara vår främsta ledstjärna in i framtiden. ”Det som är mest avgörande för oss personligen är den av kandidaterna som driver frågan om en plats för predikan och bönemöten” säger herr Bodecker, ”just det, en fin plats där vi kan hedra Gud och sprida hans ord är viktigt för oss” fyller fru Bodecker i.

”Vi har bara varit i Slow River några fåtal gånger och då i huvudsak i formella ärenden” säger fru Bodecker i sorgsen ton, ”men nu när vi fått i ordning vårt hus och kommit mer till rätta kommer vi befinna oss mer inne i byn för att göra oss bekanta med alla och envar. Vi blir också självklart mycket glada över besök” säger fru Bodecker och häller upp mer läskande Barley Water i våra glas.

LEONE
cigarillos
PURE
KENTUCKY TOBACCO

Nya i Slow River del 2

The Johnsson Family

När redaktionen besöker familjen på den till synes välhållna Bjorkang Farm är de alla upptagna med klippning av gårdens får. Från början härstammar familjen från Sverige, Solberg socken, Prastbol gård.

Här i Minnekapi började familjen om på nytt och har byggt upp en verksamhet som baserar sig på ull. Det är fru Josephine Johnsson vi talar med, då Herr John Johanson är upptagen med en bångstyrig tacka.

”Vi har ullprodukter av högsta kvalitet med oss som vi säljer. Dessutom har min mor, Jenny, gjort salvor och dekokter som alla är baserade på växter med läkande egenskaper. Hon kan mycket, min mor!”

På Junky News fråga om paret har några barn, pekar Fru Johnsson mot en ung man.

“Vår fine son John Johansson Junior! Han skall en dag överta gården, och ikväll skall han med mig i kyrkan!”

Ynglingen ser dock endast måttligt intresserad ut, och verkar istället leka med några ess han har i rockärmen. Han ser inte ut att vara sugen på vaken kyrkopsalmer eller tovning av ull.

Tavla såld för rekordbelopp

Tavlan “Träd i Motljus” av den berömde konstnären Swanson har sålts för en rekordsumma vi auktionshuset Sotheby’s i New York.
En anonym budgivare ropade hem konstverket för **$1 250**.

Är du i trångmål? Kräver din hyresvärd dig på hyran igen, men du saknar medel? Förlorat dina besparingar vid pokerbordet?

Oroa dig inte!

P. Carver Loans & Recovery erbjuder goda lån till resonabel ränta.* Inga krav på befintlig inkomst.**

***Resonabel ränta från 30% och uppåt.**

****Oförmåga att återbetala lånet hanteras i samråd med låntagaren.**

Är du i en trång sits? Har dina hyresgäster inte betalat dig? Är någon skyldig dig för din senaste pokervinst?

Oroa dig inte!

P. Carver Loans & Recovery bistår med indrivning och/eller köper ut dina innestående skulder till resonabel kurs.*

Stående indrivningsavtal kan upprättas.

***Resonabel kurs från 75 cent per dollar och nedåt.**

C&K

Chester o Keng's begravningsbyrå

Din frid är vårt mål, tradition och kunskap.

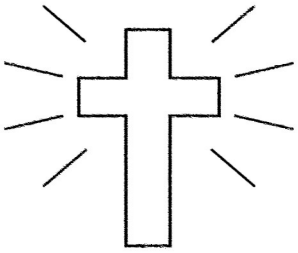

TILL MINNE AF MEDLEMMARNA I VÅR KÄRASTE FAMILJ SOM AFVLED I FRONTALKOLLISIONEN PÅ VÄGEN MELLAN JUNK CITY OCH SLOW RIVER.

Clara Henry 29 år - Lindansös
Trevor McDonalds 17 år - Jonglör och eldartist
Kim Kattrall 63 år - Circusmästare för loppcirkusen
Wild Turkey 35 år - Artist
Morris okänd ålder - Kock
Tor Gustafsson 24 år - Del af De svenska folkdansarne
Gun Gustafsson 20 år - Del af De svenska folkdansarne
Burt Keynolds 39 år - Scenarbetare
Valt Firestarter 9 år - Eldslukare
Pix - Häst
Nix - Häst
Drix - Tiger

En tyst minut hålls klockan tolv denna söndag.

Glöm icke att rösta Frank Fierce som vill bygga dubbel körbana och således undvika dessa fruktansverda men hvanliga olyckor.

Din säkerhet betyder allt.

Circus Crash

GUDSTJÄNST

Anglikanska församlingen

Lördag 3 September
klockan 18.30 i Saloonen.
Psalmsång, predikan och vittnesmål från Fader Browns möten med en ängel.

VÄND ER MED FÖRTROENDE TILL ER KYRKOHERDE

FADER BROWN

FÖR BIKT OCH SVÅRA SPÖRSMÅL.

ÖVERLÅT EJ EDRA BEKYMMER TILL EN CHARLATAN.
LÅT EN UTBILDAD OCH ERFAREN PRÄST
SOM HAR KONTAKT MED ÄNGLAVÄRLDEN
LYFTA BEKYMREN FRÅN EDRA AXLAR.

PRÄSTVIGD AV BISKOPEN AV CANTERBURY.

Välkommen till MRS TRIPPERS GOTTEBOD

Vi erbjuder sött godis, härliga kakor
& svalkande dricka
Resonabla priser
Socker är bra för såväl hälsan som humöret
Vid huvudgatan– mitt i stan

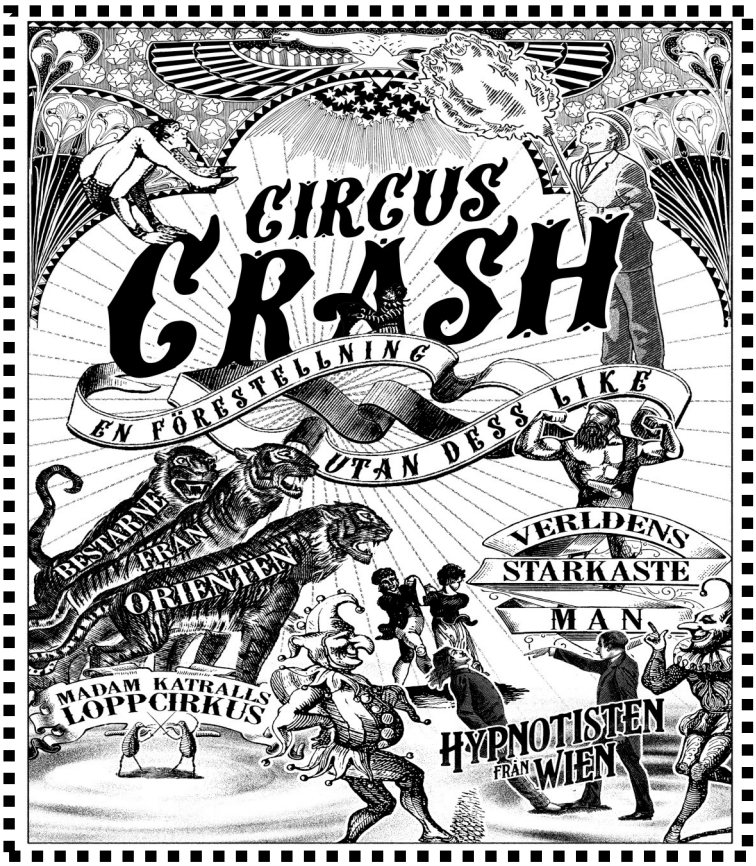

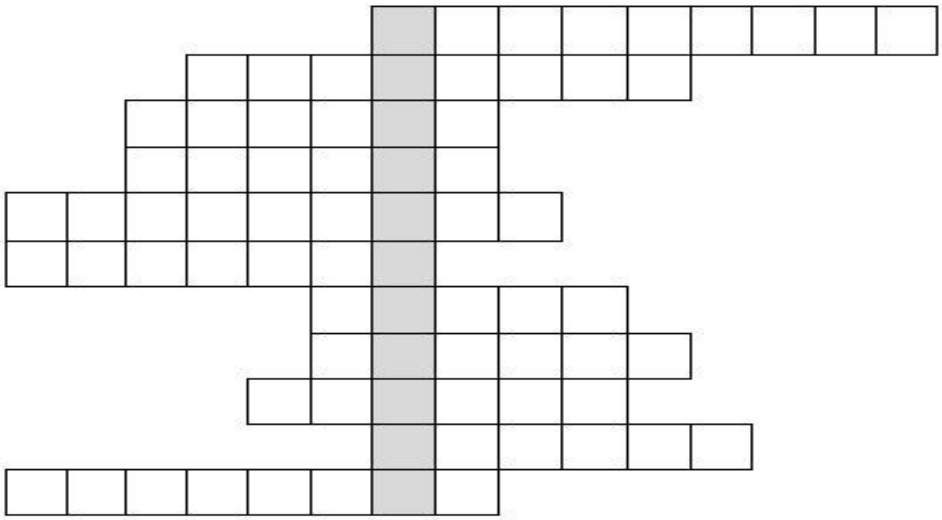

1. Namnet på denna gudsförgätna håla.
2. Skyddar du dig med mot vildar, banditer och annat löst folk.
3. Männen härifrån lovar dyrt men håller tunt. Förför ärbara kvinnor och tar sedan inte sitt ansvar som familjefäder.
4. Kommer med post, varor och besökare, men sällan i tid och blir ofta rånade.
5. Leder Amerika men hade inte klarat sig länge utan sin fru.
6. Det sägas att cowboys sover med dessa på sig.
7. Använder den som hämtar vatten eller går med rovor till grisarna.
8. Jagas på prärien av Bill.
9. Här går du in, men många kryper ut.
10. Biter dig på natten om du sover i Mc Douglas stuga.
11. ”Den sjungande tråden”, kommer med goda och dåliga nyheter.

De skuggade bokstäverna bildar ett ord. Gå till Gotteboden och viska det i örat på Mrs Tripper, så får du något sött och gott som belöning.